

## CIVES-C GESTIONE STATO CIVILE

L'Applicativo **Stato Civile (Cives-c)** è parte integrante del progetto "Cives" il cui scopo è quello di fornire all'Ente uno strumento efficace per la gestione dell'intera area demografica ed elettorale.

La procedura prende il via dalla stesura di tutti gli atti di stato civile, permettendo al contempo di creare dei dati a fine statistico e certificativo.

Svariate possibilità di recupero di dati propri dello stato civile dal programma **Anagrafe Demografica (Cives-a)** come: annotazioni in stampa di certificati estratti; ribaltamento dei dati inerenti gli atti direttamente nelle procedure anagrafiche (nascite, morti, matrimoni, etc..).

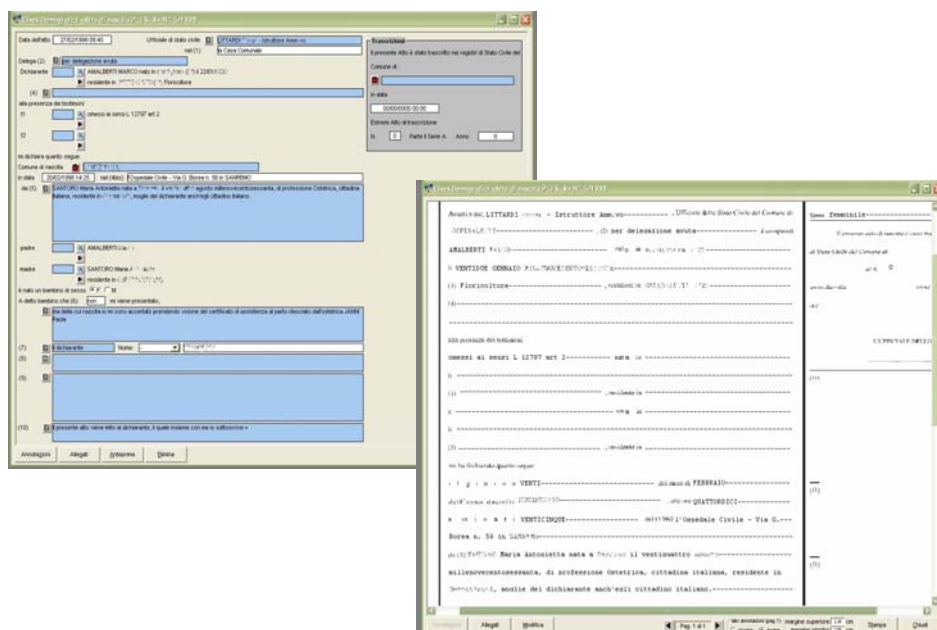

### CARATTERISTICHE TECNICHE

- Sistemi operativi WINDOWS 95/98/NT/2000/XP, OS/2, MAC, UNIX e conseguentemente interfaccia grafica standard, intuitiva, con possibilità di interconnessione fra i vari applicativi (OLE), indipendenza dei dispositivi di stampa, ecc.
- Base dei dati realizzata in ambiente relazionale SQL con architettura client/server. I prodotti possono utilizzare diversi database (SYBASE, MS-SQL SERVER, ORACLE, INFORMIX, ecc.). La standardizzazione di questo modello relazionale di data base consente tra l'altro una ampia scelta del server, sia in termini di prestazione che di costi, rendendo l'applicazione sostanzialmente indipendente dalla piattaforma hardware su cui risiedono i dati e consentendo l'uso dei più moderni e sicuri sistemi operativi di rete quali: WINDOWS NT/2000/2003, NOVELL, UNIX.
- Help contestuale in linea.
- Requisiti hardware minimi: Processore Pentium II, Memoria 64MB, Hard Disk 200 MB libera.

Questo programma permette, inoltre, in maniera semplice ed efficace, la stesura automatica dei seguenti atti:

- Atti di nascita;
- Atti di morte;
- Atti di cittadinanza;
- Pubblicazioni di matrimonio.

Occorre, naturalmente, ricordare che la stampa degli atti avviene sugli appositi moduli ministeriali (Verbale di verifica dei registri, Indici annuali/quinquennali, ecc..). Con questa procedura tutti i comuni potranno, finalmente, gestire, in maniera completamente automatica, tutte le pratiche relative a questo Ufficio.

Il programma, infatti, in maniera semplice, tipica a tutti i nostri prodotti, permette:

- Inserimento del testo nell'atto;
- Visualizzazione e correzione del medesimo;
- Stampa dell'atto e dei suoi allegati;
- Stampa dei certificati e degli estratti.

Efficienti ricerche permettono di risalire velocemente agli atti richiesti, servendosi di opportune "chiavi", quali gli estremi anno/numero, cognome e nome, ecc.... È possibile effettuare la stampa di tutti i certificati ed estratti previsti dalla legge.

Tra le stampe statistiche sono previste:

- Stampe del prospetto riassuntivo annuale degli atti per la pretura;
- Stampa dei dati statistici annuali;
- Ecc...